Réglette béton avec crochet

Cale d'armature pour calage vertical, recommandée pour les armatures lourdes.

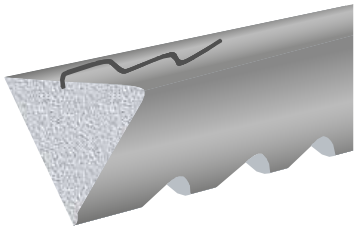

Référence	Dimension		Conditionnement	Poids en Kg
	Hauteur	Longueur	Palette	Palette
HRBC20	20 mm	33 cm	4200 Pièces	924
HRBC25	25 mm	33 cm	3500 Pièces	1155
HRBC30	30 mm	33 cm	3000 Pièces	1170
HRBC35	35 mm	33 cm	2250 Pièces	1058
HRBC40	40 mm	33 cm	1800 Pièces	1098
HRBC45	45 mm	33 cm	1350 Pièces	1094
HRBC50	50 mm	33 cm	1350 Pièces	1188
HRBC55	55 mm	33 cm	1200 Pièces	1140
HRBC60	60 mm	33 cm	800 Pièces	1152
HRBC70	70 mm	33 cm	600 Pièces	1158

Cale horizontale DUALFIX

Cale horizontale moulée pour la pose d'armature pouvant supporter de lourdes charges.

La Dualfix s'utilise en "U", ou "U" inversé, grâce à ses ouvertures latérales en quinconce.

Chaque longueur de 2 m est constituée de 2 éléments de 1 m emboités par clipsage permettant une manipulation plus facile, et une mise en oeuvre économique.

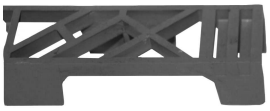

Longueur standard: 2,00 m

Référence	Dimension	Conditionnement		Poids en Kg	
	Hauteur	Botte	Palette	Botte	Palette
RCHD20	20 mm	100 m	4200 m	9,8	412
RCHD25	25 mm	100 m	3600 m	10,6	382
RCHD30	30 mm	100 m	3600 m	11,5	414
RCHD35	35 mm	60 m	2400 m	8,9	356
RCHD40	40 mm	60 m	2160 m	10,2	467
RCHD50	50 mm	60 m	1440 m	12,5	300